



LTO
noord

LTO Noord Flevoland

Samen doen. Voor ons allemaal.

De provincie Flevoland staat voor veel uitdagingen. Er moeten keuzes worden gemaakt op het gebied van stikstof, water, biodiversiteit, klimaat en veel meer. Boeren en tuinders staan er klaar voor om de uitdagingen aan te gaan. Of het nu gaat om emissiearme vloeren, het plaatsen van droogtestuwen, kruidenrijke akkerranden of zonnepanelen op daken. Voor veel van de uitdagingen hebben boeren en tuinders de oplossingen. Hiervoor hebben ze wel de ruimte nodig. En soms een klein steuntje in de rug. Met dit verkiezingspamflet doen wij een aantal voorstellen en suggesties voor uw verkiezingsprogramma. We reiken de hand om het de komende jaren samen te doen. Dat is goed voor boeren en tuinders. En dat is goed voor ons allemaal.

Ruimte

De schaalvergroting en specialisatie van de sector zet door, tegelijkertijd neemt ook de diversiteit toe. De ruimte in Flevoland is schaars aan het worden. Op het platteland rusten opgaven zoals woningbouw, recreatie en toerisme, infrastructuur, waterbuffering en stikstof. Ook zijn er ambities op het gebied van natuur en bossen. Het is de uitdaging om aan de maatschappelijke wensen tegemoet te komen en daarbij de cruciale positie van de landbouw niet te vergeten. Zorg voor het behoud van landbouwgrond en bouwpercelen zodat de boeren en tuinders toekomstgericht en duurzaam kunnen ondernemen.

Water en Bodem

Een vruchtbare bodem in combinatie met een goede waterkwaliteit en -kwantiteit is de basis voor een gezonde bedrijfsvoering. Om de (toekomstige) effecten van klimaatverandering op te vangen willen we samen met waterschap en provincie oplossingen zoeken om Flevoland klimaat- en toekomstbestendig te maken. Het continueren van het Actieprogramma Bodem & Water als samenwerkingsplatform tussen overheden en landbouw is hiervoor van belang.

Bodemdaling is in enkele gebieden een punt van aandacht. Hiervoor moeten voor de korte en lange termijn oplossingen worden gevonden. Uitgangspunt daarbij is in eerste instantie het voortzetten van de agrarische functie. Als desondanks door de bodemdaling de bestaande functie niet meer uit te oefenen is, moet de (provinciale) overheid haar verantwoordelijkheid nemen en zorgdragen voor passende oplossingen voor de in die bodemdalingsgebieden gevestigde agrarische ondernemers.

Bereikbaarheid

In combinatie met de registratie- en kentekenplicht van landbouwvoertuigen hebben de wegbeheerders (IPO/VNG) met betrekking tot de openstelling van (provinciale) wegen een 'ja, tenzij-benadering' gekozen. Dus een 'ja', tenzij dat uit oogpunt van verkeersveiligheid niet verantwoord is. Het is van belang dat in Flevoland invulling aan deze afspraak wordt gegeven. Stel waar mogelijk de (provinciale) wegen open voor landbouwverkeer. Een veilige en vlotte afwikkeling van het landbouwverkeer in relatie tot de overige verkeersdeelnemers is van belang.

Stikstof en natuur

De agrarische sector staat onder grote druk door het stikstofbeleid. De sector is bereid om haar bijdrage te leveren aan een verdere reductie van stikstof, maar dan moet er wel perspectief zijn. Dat perspectief ontbreekt momenteel. De aanpassingen die van de sector worden gevraagd kunnen niet zonder goed flankerend beleid van de provincie Flevoland.

Kritische depositiewaarde

De kritische depositiewaarde is een indicator van de maximaal toelaatbare milieudruk per eenheid van oppervlakte of volume die een bepaald habitatype of leefgebied theoretisch kan verdragen. De kritische depositiewaarde hangt als een molensteen om de nek van de sector. Het gaat om de goede staat van instandhouding van de natuur en dat is wat anders dan het halen van de KDW. De KDW is een indicator, maar geen doel op zich. De aanpak van het stikstofvraagstuk zal vorm moeten krijgen via een gebiedsgerichte benadering waarbij draagvlak van de landbouw onmisbaar is.

Energie

De land- en tuinbouw levert een grote bijdrage op het gebied van duurzame energie. Daarbij wordt belang gehecht aan het koesteren van het agrarische areaal. Wij verzoeken u daarom om terughoudend om te gaan met ruimte voor zon in het landelijk gebied. Het plaatsen van kleine windmolens (ashoogte tot 35 m) op de agrarische bedrijven conflicteert niet met de schaarse ruimte en is daarom een optie die wij graag ingevuld zien.

Verbinding stad en platteland

De verbinding tussen stad en platteland wordt steeds sterker. Steeds meer boeren en tuinders zoeken verbreding van hun activiteiten door naast hun agrarische hoofdtak educatie, zorg, kinderopvang of recreatie aan te bieden op hun erf. Ook boerderijeducatie is van belang voor de jonge inwoners van Flevolandse steden, om ze kennis te laten maken met de voedselproducenten in hun achtertuin. Daarnaast staat de afzet van producten via korte ketens volop in de aandacht.

Faunaschade

Het is van belang dat er een goede balans is tussen economie en ecologie. Tegelijkertijd mogen de gevolgen van het beschermen van soorten niet worden afgewenteld op individuele boeren en tuinders. Faunaschade moet zoveel mogelijk vermeden worden. Voor een aantal diersoorten, met name ganzen, is populatiebeheer noodzakelijk om de schade voor de landbouw naar een acceptabel niveau te krijgen. Daar waar schade niet voorkomen kan worden, moet er volledige vergoeding plaatsvinden van de geleden schade én de inspanningen die grondgebruikers nemen om de schade te beperken. Ditzelfde geldt voor wolven.

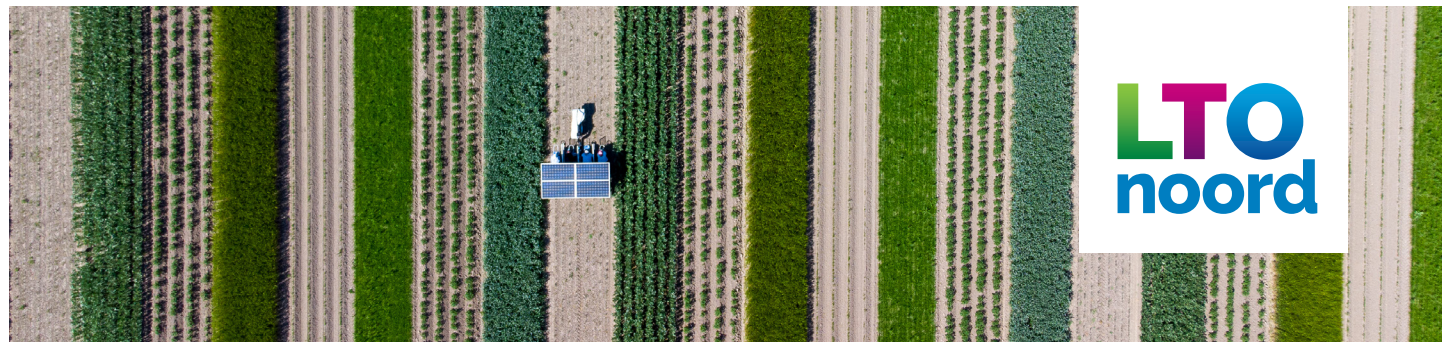

LTO Noord Flevoland

Concreet adviseren wij:

Ruimte

- Bied ruimte aan agrarische ontwikkelingen waarbij rekening gehouden wordt met de kwaliteit van het landschap.
- Meer aandacht voor grondmobiliteit, structuurversterking en kavelruil. We vragen de provincie zich hier ook hard voor te maken bij het RVB. Kavelruil biedt bovendien, als onderdeel van integrale gebiedsprocessen, de mogelijkheid om meerdere doelen in gezamenlijkheid te bereiken.
- Ga effectief met vruchtbare en dure landbouwgrond om bij woningbouwopgaven. Dat betekent: geen lage bebouwingsdichtheden zoals in Oostervold. In stedelijk gebied moet 'inbreiding' meer de norm worden voordat een beroep wordt gedaan op landbouwgrond.
- Geen onttrekking van agrarische grond voor extra natuurontwikkeling en bossenstrategie buiten de kaders die reeds zijn vastgesteld in het provinciale programma Nieuwe Natuur.

Water en Bodem

- Goede bodem- en waterkwaliteit is de basis voor een gezonde bedrijfsvoering. Evenwicht is van belang voor bedrijf én milieu.
- Maak het watersysteem toekomstbestendig. Voldoende water is essentieel voor de agrarische bedrijfsvoering. Ook in Flevoland hebben we te maken met de gevolgen van klimaatverandering, met langere periodes van hitte en droogte in voorjaar en zomer, afgewisseld door hevige buien. Met voldoende water kan onder andere het probleem van verzilting van het gebied worden voorkomen.
- Samen met provincie en waterschap willen wij zoeken naar oplossingen om Flevoland klimaat- en toekomstbestendig te maken. Om bodemdaling op korte termijn te remmen moeten de beste technieken worden ingezet. Voor de lange termijn moet de provincie haar verantwoordelijkheid nemen om naar passende oplossingen voor het landelijk gebied te zoeken met als uitgangspunt: voortzetting van de agrarische functie.
- Het actieprogramma Bodem en Water is een goed voorbeeld van het samenwerken tussen overheden en de agrarische sector en moet worden gecontinueerd.

Bereikbaarheid

- Investeer in de bereikbaarheid van het landelijk gebied waar een goede en veilige doorstroming van (landbouw-)verkeer van belang is, door o.a. toestemming te geven voor het gebruik van de N-wegen waar dat verantwoord kan plaatsvinden.

Stikstof en natuur

- Zet primair in op stikstofreductie via innovatie, waarbij boeren de ruimte krijgen.
- Behoud landbouwgrond voor de sector zodat we grondgebonden kunnen blijven.

Kritische depositiewaarde

- Laat de kritische depositiewaarde los om zo het stikstofvraagstuk gebiedsgericht en met draagvlak aan te pakken.

Energie

- Mogelijkheid voor kleine windmolens (met een ashoogte tot 35 meter) buiten de gebieden waar nu de windplannen worden gerealiseerd.
- Stimuleer onderzoek en praktijktoepassingen met waterstof als brandstof voor landbouwvoertuigen. En zet onderzoek naar de mogelijkheden voor geothermie (aardwarmte) voort, met name in de glastuinbouwgebieden.
- Houd de zonneladder aan: eerst daken en restgronden vol. Landbouwgrond alleen als een volwaardige combinatie met landbouw mogelijk is (meervoudig ruimtegebruik). De provincie stimuleert de aanleg van zonnepanelen op daken.

Verbinding stad en platteland

- Investeer in de sociale rol die steeds meer boeren en tuinders vervullen. Maak het mogelijk dat ondernemers verbreding van hun activiteiten kunnen uitvoeren. Neem planologische belemmeringen weg.
- Stimuleer boerderijeducatie in Flevoland.

Faunaschade

- Zorg voor populatiebeheer zodat schade binnen acceptabele grenzen komt.
- Faunaschade hoort volledig vergoed te worden.
- Biodiversiteit is belangrijk voor de agrarische sector en natuur. Waardeer en faciliteer boeren en tuinders die hierin investeren en wees zuinig op de ruimte die hiervoor nodig is.
- Onderhoud sloten, bermen en natuurgebieden jaarlijks goed om overlast van overwaaiende onkruidzaden te voorkomen. Streef een beheervorm na waarbij kruidenrijke sloten, bermen en akkerranden bijdragen aan de plaagbestrijding op de akkers.



**Achter de boer en tuinder.
Voor ons allemaal.**